

Detaliu Fundatie - Sectiunea 1-1

scara 1:20

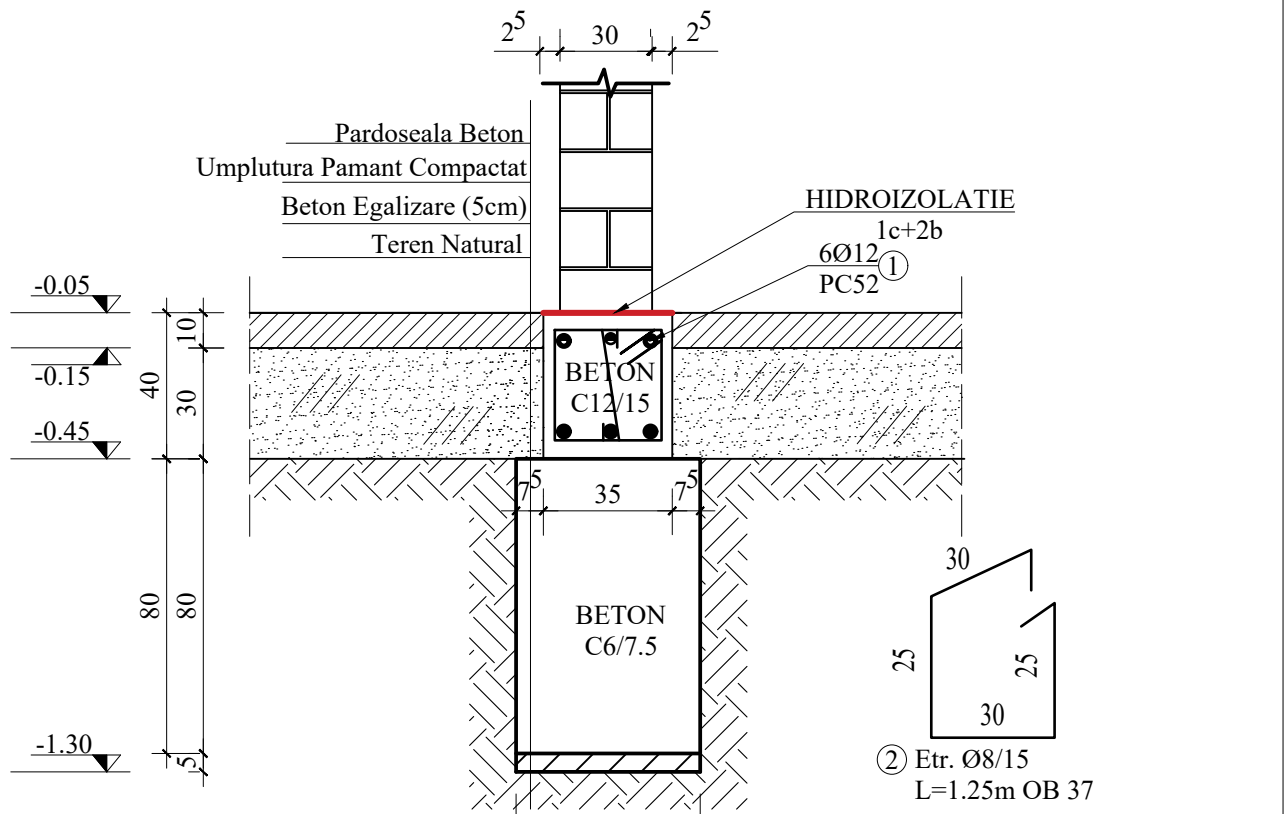

Sectiune Stalp
Scara 1:20

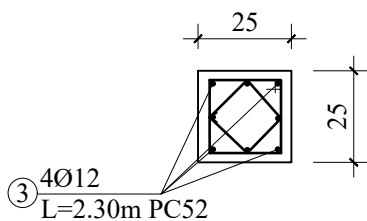

BETON ARMAT C 6/7.5,C12/15 - T3
 I 32.5/0-16
 ARMATURI PC52, OB37
 ACOPERIRE CU BETON: $C_{nom}=50\text{mm}$
 (FUNDATII), $C_{nom}=25\text{mm}$ (CUZINET)

REZISTENTA FOC - GRAD II ; RISC
 MIC DE INCENDIU
 CATEGORIA / CLASA DE
 IMPORTANTA = D / IV
 (importanta redusa)

Nota: Fundatiile au fost calculate pentru terenuri
 loessoide, $p_{conv}=180\text{ kPa}$

VERIFICATOR/ EXPERT		NUME		SEMNATURA		REFERAT/EXPERTIZA NR. DATA	
Proiectant general:				Beneficiar:			
SPECIFICATIE				NUME		SEMNATURA	
SEF PROIECT				NUME		SEMNATURA	
PROIECTAT				Ing. Bejanaru Luigi-Armand		Data: octombrie 2025	
DESENAT				NUME		SEMNATURA	
Scara: 1:20				Titlu proiect: CONSTRUIRE LOCUINTA PARTER+MANSARDA			
Titlu plansa: DETALIU FUNDATII				Faza: D.T.A.C.			
Plansa nr.: R02							

Nota : drepturile de autor sunt protejate prin Lege. Acest desen nu se poate folosi pentru construire inaintea obtinerii unei autorizatii. Orice eroare sau neconcordanta va fi semnalata proiectantului
 general inainte de construire. Dimensiunile nu se deduc prin masurare pe desen. Orice modificare adusa acestui desen fara permisiunea scrisa a proiectantului conduce la pierderea valabilitatii sale.
 Constructorul va verifica la fata locului dimensiunile inainte de executie. Constructorul va lua toate masurile de protectia muncii si P.S.I. prevazute in Legislatia in vigoare.